

Covid-19 Mitarbeiter*innen- und Studierendentest für Laborstandorte

Die Universität Wien startete im November 2020 einen Testbetrieb für Covid-19 Mitarbeiter*innentests. In Abhängigkeit von der Verfügbarkeit der für die Tests benötigten Verbrauchsmaterialien auf dem Weltmarkt ist vorerst ein Ausbau der Tests auf die Standorte der Universität mit Laborbetrieb geplant.

An dem Covid-19 Mitarbeiter*innentest können Mitarbeiter*innen/Studierende mit **zwingend notwendigem** mit Laborpraktika der Universität Wien teilnehmen, für die digitale und hybride Lösungen wie Home Office oder online Lehrveranstaltungen nicht möglich sind.

Wir bitten um Verständnis für diese Einschränkung, welche sich durch die nur in begrenztem Ausmaß verfügbaren Ressourcen für die Testkits begründet. Mit den geplanten Tests soll der laufende Betrieb an den Laborstandorten aufrechterhalten werden, an welchen die persönliche Präsenz vor Ort unabdingbar ist.

Was ist vor Durchführen des Tests erforderlich?

- Mind. 2 Werktage vor der Testabgabe: Online-Anmeldung (covid19-test.univie.ac.at)
- Einverständniserklärung
- Personen-ID

Für die Teilnahme müssen sich die teilnehmenden Mitarbeiter*innen/Studierende mit Laborpraktika online unter covid19-test.univie.ac.at einmalig registrieren und der Einverständniserklärung zur Datenverarbeitung zustimmen. Nach der Anmeldung erhalten die teilnehmenden Mitarbeiter*innen/Studierende mit Laborpraktika eine individuelle Personen-ID und einen entsprechenden Code, welcher bei der Test-Abgabe vorzuzeigen ist.

Diese ist DSGVO-konform. Bei datenschutzrechtlichen Fragen zum COVID-19-Mitarbeiter*innen-Test wenden Sie sich bitte an: dsba@univie.ac.at.

Die ersten Testkits werden in Abstimmung mit der Fakultätsleitung an die teilnehmenden Mitarbeiter*innen/Studierende mit Laborpraktika verteilt. Die Testkits für die weiteren Testungen werden an den Abgabestationen an die teilnehmenden Mitarbeiter*innen/Studierende mit Laborpraktika ausgegeben, wenn eine Probe abgegeben wurde.

Die Testung erfolgt zu Hause. Das Gurgeln wird am besten unmittelbar nach dem Aufstehen, noch vor dem Zähneputzen und vor dem Frühstück vorgenommen.

Die Abgabe des Proberöhrchen muss am Morgen unmittelbar nach der Testung an der Teststation unter Einhaltung der Hygiene- und Verhaltensregeln erfolgen.

Informationen über die Öffnungszeiten und Standorte erhalten Sie von Ihrer Fakultät.

Registrierung zum Covid-19 Mitarbeiter*innen/Studierenden Test und Login ins Portal (Mind. 2 Werktage vor Testabgabe)

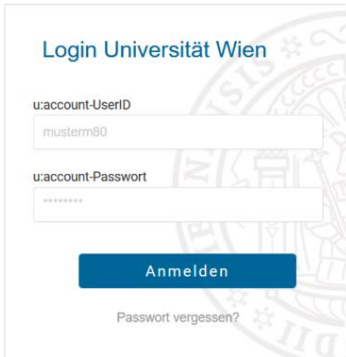

Die Registrierung zum Covid-19 Mitarbeiter*innen/Studierenden Test erfolgt beim erstmaligen Einloggen in das User*innen-Portal. Unter covid19-test.univie.ac.at gelangen Sie zum Login. Bitte klicken Sie auf "Anmelden", loggen Sie sich anschließend mit Ihrem u:account Login ein und erteilen Sie die Genehmigung zur Anmeldung.



Anschließend müssen Sie einmalig der Einverständniserklärung zustimmen, um am Covid-19 Mitarbeiter*innen/Studierenden Test teilzunehmen. Es wird empfohlen, die Auswahl "Diese Entscheidung merken, bis ich sie widerrufe." auszuwählen. Widerrufen können Sie Ihre Entscheidung jederzeit unter auth.univie.ac.at/manage/user/approved.

Benutzer*innen-Oberfläche

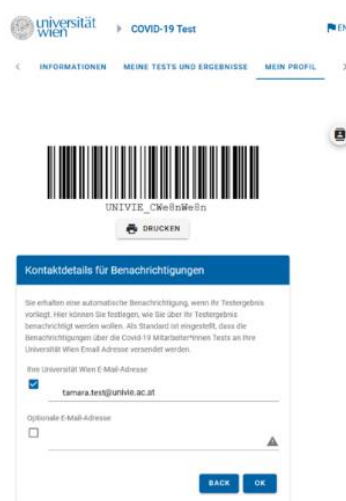

Informationen

Im Bereich [Informationen](#) finden Sie allgemeine Informationen zum Covid-19 Mitarbeiter*innen/Studierenden Test, zum Portal, Links und weiterführende Informationen.

Meine Tests und Ergebnisse

Im Bereich [Meine Tests und Ergebnisse](#) können Sie ihre Testergebnisse und eine Liste der von Ihnen abgegebenen Tests einsehen.

Mein Profil

Im Bereich [Mein Profil](#) ist Ihr persönlicher Strichcode (Personen ID) hinterlegt.

Achtung: Die Personen ID müssen Sie beim Abgeben Ihrer Probe auf Ihrem Smartphone oder ausgedruckt vorzeigen. Um eine rasche Abgabe zu gewährleisten, bitten wir Sie, Ihre Personen ID bereits vor der Abgabe bereit zu halten.

Unter [Mein Profil](#) können Sie zudem konfigurieren, wie Sie über Ihr Testergebnis informiert werden wollen. Als Standard ist eingestellt, dass die Benachrichtigungen über die Covid-19 Mitarbeiter*innen/Studierenden-Tests an Ihre Universität Wien E-Mail-Adresse versendet werden. Sie erhalten automatische Benachrichtigungen, wenn Sie ihre Probe abgegeben haben und sobald Ihr Testergebnis vorliegt.

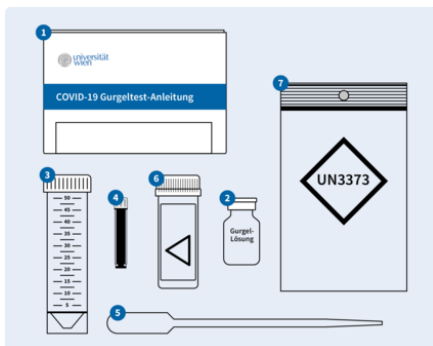

Inhalt des Testkit

- Testanleitung zur Gewinnung von Rachenspülungsproben (1)
- Gurgellösung (2)
- Auffangröhrchen (3)*
- Proberöhrchen mit Code (4)
- Pipette (5)*
- Transportgefäß (6)*
- Beutel mit UN3373-Aufschrift (7)*

* kann nach Reinigung wiederverwendet werden, solange negatives Testergebnis vorliegt

Covid-19 Gurgeltest-Anleitung

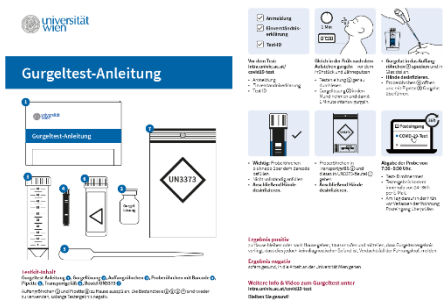

Gurgeltest-Anleitung (1) genau durchlesen sowie das [Video zur Gewinnung von Rachenspülungsproben](#) ansehen.



Gleich in der Früh nach dem Aufstehen gurgeln – vor dem Frühstück und Zähneputzen

- [Video zum Gurgeltest](#) ansehen
- Gurgellösung (2) in den Mund nehmen und damit 1 Minute intensiv gurgeln.

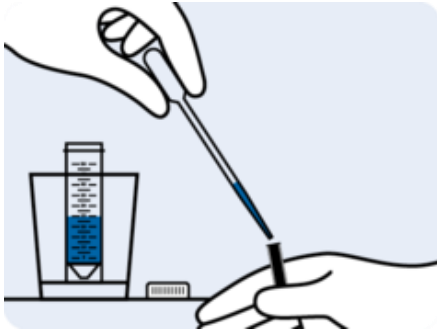

Das Gurgelat in das Auffangröhrchen (3) spucken und in Glas stellen.

- Hände desinfizieren.
- Proberöhrchen (4) öffnen und mit Pipette (5) Gurgelat überführen.

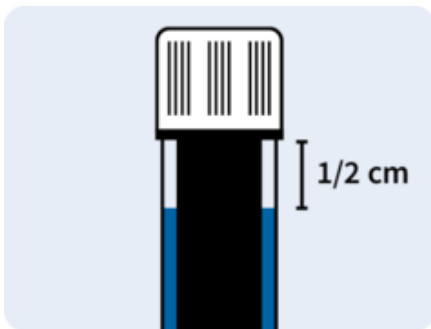

Wichtig: Proberöhrchen bis 1/2 cm unter den Rand befüllen.

- Nicht vollständig anfüllen.
- Proberöhrchen verschließen.
- Hände desinfizieren.



Proberöhrchen in Transportgefäß (6) und dieses in UN3373-Beutel (7) geben.

- Hände desinfizieren.

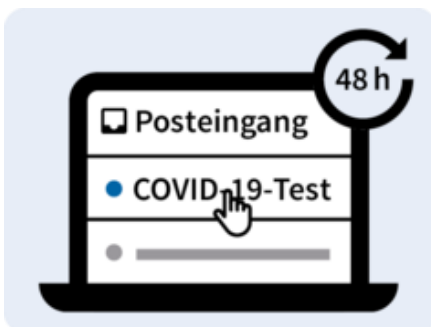

Gründliche Desinfektion der Hände. Das Proberöhrchen im Transportgefäß gleich am Morgen an der Teststation unter Einhaltung der COVID-19 Hygiene- und Verhaltensregeln abgeben.

Abgabe der Probe bei der Abgabestation von: 7:30 – 9:15 Uhr - Bitte frühzeitig erscheinen, um Wartezeiten und Menschenansammlungen zu vermeiden!

- Personen-ID mitnehmen (digital oder ausgedruckt).
- Testergebnis kommt innerhalb von 48 h per E-Mail.

- Am Morgen vor Verlassen der Wohnung den Posteingang überprüfen.

WICHTIG: Das **Ergebnis** der Covid-19 Mitarbeiter*innen-Tests ist **kein medizinischer Befund**. Das Ergebnis kann z.B. nicht für eine Auslandsreise herangezogen werden. Es ergeht keine automatische Meldung an die Führungskraft oder die LV-Leitung. Studierende melden sich, wenn sie:

- an der Universität an Lehrveranstaltungen oder Prüfungen waren
 - 48 Stunden vor Symptomen oder der Testung oder
 - wenn sie als K1 eines Infektionsfalls eingestuft sind und seit dem Kontakt vor Ort waren
- über den [Servicedesk der Universität Wien](https://studieren.univie.ac.at/lernen-pruefen/vor-ort-studieren) (<https://studieren.univie.ac.at/lernen-pruefen/vor-ort-studieren>)

Wichtige Links und Hinweise:

- [Zur Anmeldung und Einverständniserklärung](https://covid19-test.univie.ac.at/) (<https://covid19-test.univie.ac.at/>)
- Bei datenschutzrechtlichen Fragen zum COVID-19-Gurgeltest für Laborstandorte wenden Sie sich bitte an: covid19-test@univie.ac.at.
- Anfragen zum Covid-19-Mitarbeiter*innen-Test und zum zugehörigen Portal können Sie hier stellen: <https://servicedesk.univie.ac.at/plugins/servlet/desk/portal/75>
- Video zum Gurgeltest: <https://youtu.be/XEd-eYbkFM8>